



Jongerenbijeenkomst

De publicatie van kennisgroepstandpunten: een positieve ontwikkeling?

Sprekers

- Manuela van Blanken (Belastingdienst – Teamleider Kennisgroepen)
Waarom publiceert de Belastingdienst kennisgroepstandpunten?
- Sanne Verhage (EY – Partner International Tax and Transaction Services en lid van de Adviesgroep Fiscale Procesvoering)
Toepassing van kennisgroepstandpunten in de praktijk
- Fleur Vette (Universiteit Leiden – Promovenda)
Draagt de publicatie van kennisgroepstandpunten bij aan een eerlijker en rechtvaardiger belastingstelsel?



Waarom publiceert de Belastingdienst kennisgroepstandpunten? *Manuela van Blanken*

Kennisgroepen

<https://www.taxlive.nl> › Start › Opinie › Uitvergroot ▼

Kennisgroep als geheim genootschap? | TaxLive

19 aug. 2015 — Kennisgroepen vormen volgens de toenmalige Staatssecretaris van ... Raadpleging van de site van de **Belastingdienst** leert dat door de ...

<https://www.futd.nl> › column › wie-is-de-baas-bij-de-be... ▼

Wie is de baas bij de Belastingdienst? | Fiscaal up to Date

20 jan. 2020 — Bij niet-gepubliceerde kennisgroepstandpunten is dat natuurlijk een mission impossible. Vaktechnisch zijn de kennisgroepen dus de baas bij de ...

<https://cmweb.nl> › 2022/08 › standpunt-kennisgroep-be... ▼

Standpunt kennisgroep belastingdienst is voortaan beleid

11 aug. 2022 — Binnen de belastingdienst zijn kennisgroepen ingesteld om de inspecteur te ondersteunen op vaktechnisch gebied. De bedoeling is dat zo'n ...



Agenda

- In den beginne...
- Kennisgroepen Belastingdienst
- Werkwijze kennisgroepen
- Publiceren
- Reacties op publiceren
- Wat cijfers
- Vragen?



In den beginne...

- Werkgroepen in de jaren 90
- Medio jaren 90 naamswijziging naar kennisgroep
- Antwoorden op vragen eerder naar buiten gebracht, door 'brei' van informatie weer mee gestopt
- Samenvoeging van werkgroepen/kennisgroepen
- Uitbreiding voor nieuwe middelen



Kennisgroepen

- 27 kennisgroepen
- Corporate Dienst Vaktechniek
- Samenstelling:
 - Voorzitter
 - Secretaris
 - Leden vanuit de Belastingdienst
 - (agenda)leden vanuit Brieven & Beleidsbesluiten
 - Ontwikkelplek vanuit de Belastingdienst
 - *(agenda)leden vanuit Fiscaal Juridische Zaken*



Wat doen kennisgroepen?

Hoofdtaken:

- Innemen van standpunten
- Betrokkenheid bij, bijdragen aan (onderhoud van) beleidsbesluiten

Andere taken:

- Advies bij nieuwe wetgeving
- Ondersteuning bij beroepsprocedures
- Collegiale bijstand
- Etc.....



Werkwijze standpunten

- Vraag van vragensteller via vaktechnische lijn of extern
- Toedeling aan behandelaars
- Conceptstandpunt aan de hand van verschillende rechtsvindingsmethodes
- Behandeling in kennisgroep
- (Concept langs lavaco's)
- Concept langs FJZ
- (Afstemming binnen eigen departement en/of andere departementen)
- (Afstemming Europese instanties)
- Definitief standpunt vanaf eind maart 2023 op externe website, tenzij...



Publiceren standpunten

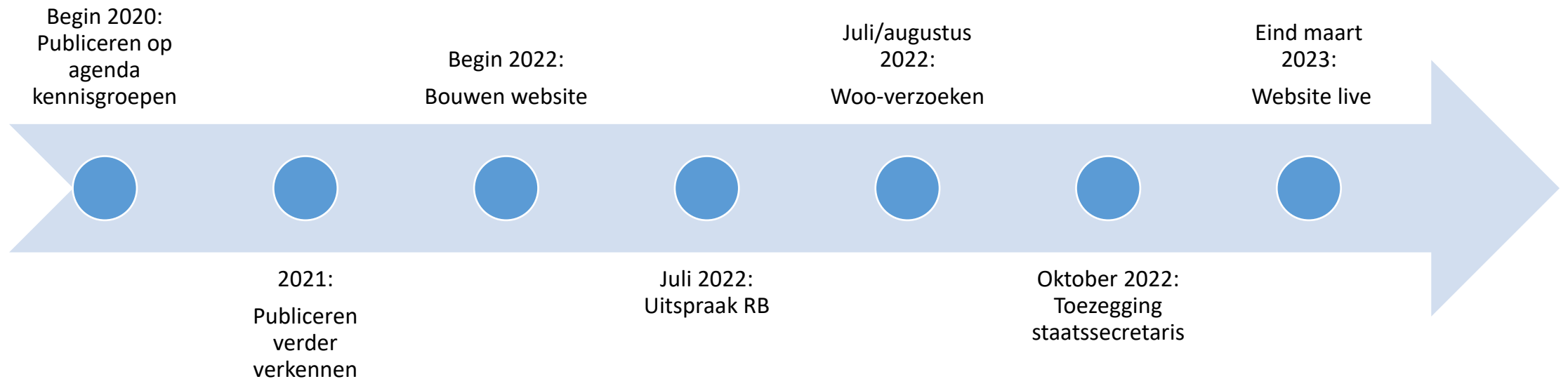

Reacties op publiceren



Juridisch PAO Leiden

<https://www.paoleiden.nl> › Cursusaanbod

Symposium: Publicatie kennisgroepstandpunten ...

Is **publicatie** van standpunten een belangrijke stap voorwaarts naar meer rechtszekerheid voor belastingbetalers en, daarmee, naar een eerlijker en rechtvaardiger ...



Sra.nl

<https://www.sra.nl> › vaktechniek › standpunten-kennig...

Vaktechniek Fiscaal Publicaties Standpunten kennisgroepen

Ze geven uitleg aan wet- en regelgeving in een specifiek geval en zijn bindend voor de inspecteurs. Belastingplichtigen kunnen zich op dit beleid beroepen, maar ...



MFAS

<https://www.mfas.nl> › portal › actueel › actueel › nieuws

Quiz Kennisgroepstandpunten

12 jul 2023 — Sinds enige tijd worden we getraakteerd op **standpunten** van **kennisgroepen**. Te veel om bij te houden. Of je er iets van hebt opgestoken, kun je ...



KPMG Meijburg

<https://meijburg.nl> › nieuws › fiscale-zaken-voor-fami...

Fiscale Zaken voor Familie & Bedrijf – april 2023

26 apr 2023 — Dankzij de **publicatie** van de **kennisgroepstandpunten** wordt voor iedereen duidelijk hoe de belastingdienst tegen bepaalde vragen aankijkt. Daarmee ...



bakertilly.nl

<https://www.bakertilly.nl> › Inzichten

Kennisgroepen Belastingdienst: 1 april 2023 standpunten ...

7 feb 2023 — Door publicatie van kennisgroepstandpunten krijgt u als belastingplichtige (en wij als belastingadviseur) een beter beeld van hoe de ...



Q1
2025

Cijfers in beeld

860 (+47)

Aantal standpunten

STANDPUNTEN



7.162 (+301)

Aantal abonnees, waarvan
3.151 collega's.

ABONNEES

subscribe



2.946 (+541)

Gemiddeld aantal bezoekers
per werkdag

AANTAL
BEZOEKERS

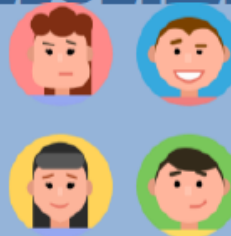

AWR	4.045
Assurantiebelastingen	729
Autobelastingen	1.176
Dividend/bronbel.	2.509
Inkomstenbelasting	4.707

ABONNEES
per middel





ABONNEES per middel

Internationaal bel. recht	2.680
Invordering	1.747
Loonheffingen	3.047
Milieubelastingen	754
Minimumbelasting	167



ABONNEES per middel

Privacy	387
Omzetbelasting	2.569
Overdrachtsbelasting	2.442
Schenk/erfbelasting	2.814
Vennootschapsbel.	3.144



#1 MEEST BEKEKEN Q1

KG:202:2031:31 Aandeel in een reservefonds van en VvE in het rechtsherstel box 3, van de KG IB-niet winst



#2 MEEST BEKEKEN Q1

KG:204:2025:2 Koopsomeningen voor aandelen in arbeidsrelaties, van de KG loonheffing algemeen





Toepassing van kennisgroepstandpunten in de praktijk

Sanne Verhage

KGS - een perspectief vanuit de adviseur

- Yes !!! Een kennisgroepstandpunt!!! Toch..? 
- Wat heb ik aan een kennisgroepstandpunt als mijn casus weer net wat anders is?
- Wat als ik het niet eens ben met een kennisgroepstandpunt? Daar kan ik toch gewoon tegen in?



Draagt de publicatie van kennisgroepstandpunten bij aan een eerlijker en rechtvaardiger belastingstelsel?

Fleur Vette

Even voorstellen

- Full-time promovenda aan de Universiteit Leiden
- Multidisciplinair onderzoek naar de functionering en positionering van de kennisgroepen
- Input is altijd welkom!



Universiteit Leiden

Symposium
**Publicatie Kennisgroep-
standpunten Belastingdienst**

Vrijdag 27 januari 2023 | 14:15-17:30



Universiteit
Leiden
Rechtsgeleerdheid

Aanmelden

Bij ons leer je de wereld kennen

vwbw
vereniging voor
Belastingwetenschap

De situatie vóór publicatie

op. Veel klachten komen naar voren in de enquête die twee beroepsverenigingen van belastingadviseurs tweejaarlijks uitzetten onder hun leden. Binnen de beroepsgroep zijn grote verschillen aan te duiden. Zo hebben alleen bedrijfsfiscalisten bijvoorbeeld vaak één vast aanspreekpunt hebben bij de Belastingdienst, en hebben alleen grote belastingadvieskantoren zoals PWC en EY inzage in kennisgroepstandpunten.

Uit: 'Perspectieven op een open Belastingdienst' GovernEUR/Erasmus Universiteit Rotterdam. Onderzoek in opdracht van de Belastingdienst, conerndirectie Innovatie en Strategie.

De situatie vóór publicatie

Basic



**Belastingplichtige
zonder adviseur**

- ☑ Beleidsbesluiten
- ✗ Geen toegang tot ongepubliceerde standpunten

Advanced



**Klant bij middelgroot
advieskantoor**

- ☑ Beleidsbesluiten
- ☑ Toegang tot een beperkt aantal ongepubliceerde standpunten

Pro



**Klant bij groot
advieskantoor**

- ☑ Beleidsbesluiten
- ☑ Toegang tot een groot aantal ongepubliceerde standpunten



21/5

TER BESLISSING

Aan

Staatssecretaris Fiscaliteit en Belastingdienst

**Directoraat-Generaal
Belastingdienst**

Inlichtingen

Persoonsgegevens

www.minfin.nl

Datum

20 mei 2021

Notienummer

2021-000097216

Auteur

Persoonsgegevens

Bijlagen

1

notitie

Btw - toepassing aftrekuitsluiting voor horecabestedingen

Aanleiding

In de praktijk en recente jurisprudentie wordt een oud kennisgroepstandpunt uit 2005 toegepast (zie bijlage). Het standpunt stelt de aftrekuitsluiting voor horecabestedingen van artikel 15, lid 5, Wet op de Omzetbelasting (Wet OB) buiten toepassing ter voorkoming van cumulatie van btw.

Dit standpunt is echter nooit gepubliceerd in beleid en zelfs niet meer te raadplegen in de interne bronnen van de Belastingdienst. Uit recente vragen en discussies binnen de Belastingdienst, vragen van belastingplichtigen, maar bijvoorbeeld ook in de rechtbank is gebleken dat dit tot onduidelijkheid en niet-eenduidige toepassing leidt, ook resulterend in bezwaar- en beroepsprocedures. Daarbij wordt ook vaker toepassing bepleit voor andere situaties dan waarvoor het standpunt destijds is afgegeven. Graag informeren wij u over de achtergrond en leggen we u een beslispunt voor.

Beslispunt

Bent u akkoord met het omzetten van het oude kennisgroepstandpunt in wetgeving ten behoeve van een eenduidige, transparante en duidelijk afgebakende toepassing?

Indien u akkoord bent kan de aanpassing in verband met de planning van de

X

Publicatie ≠ toegankelijkheid

- Publicatie van de standpunten op de website
- Is het recht hiermee toegankelijk voor eenieder?
- Wie is de lezer?

Blijf op de hoogte
Wilt u een e-mail ontvangen als er een nieuw standpunt gepubliceerd is? Meld u dan aan voor onze e-mailservice.

[Naar abonneren op nieuwsberichten](#)

Standpunten

Naar alle standpunten	Standpunten algemene wet rijksbelastingen
Standpunten assurantiebelasting	Standpunten autobelastingen
Standpunten dividend- en bronbelasting	Standpunten inkomstenbelasting
Standpunten internationaal belastingrecht	Standpunten invordering
Standpunten loonheffingen	Standpunten milieubelastingen
Standpunten minimumbelasting	Standpunten omzetbelasting
Standpunten overdrachtsbelasting	Standpunten privacy & gegevensbescherming
Standpunten schenk- & erfbelasting	Standpunten vennootschapsbelasting



Publicatie ≠ toegankelijkheid

VERTROUWELIJK

KG:213:2024:1 Interest Rate Swap met mandatory breakclause

Publicatiedatum 04-01-2024, 15:25 | Laatste update 04-01-2024, 15:25 | [Standpunt](#)

Naam dienstonderdeel
Kennisgroep IB-niet winst algemeen

Contactpersoon

5.1.2e

5.1.2e 5.1.2e

Datum
Januari 2021

Versienummer
Referentienummer
21-202-0001

Auteur
5.1.2e

Behandeld door

Kopie aan
Leden kennisgroep

Bijlagen
Geen

memo

Is de Canta een hulpmiddel?

Casus

Een Canta is een klein overdekt voertuig, is 1,10 meter breed en kan maximaal 45 km per uur. De bestuurder van de Canta hoeft geen rijbewijs te hebben en ook niet-gehandicapte mensen kunnen en mogen een Canta gebruiken.



De fabrikant van de Canta is Waaijberg Mobiliteit in Veenendaal. De fabrikant verkoopt twee varianten van de Canta: de 'gewone' Canta^{1,2} en de inrij Canta³. De inrij Canta is speciaal ontwikkeld voor mensen in een rolstoel en kan daarom ook alleen bestuurd worden vanuit een rolstoel.

Vraag

Kwalificeert de Canta als hulpmiddel in het kader van de uitgaven voor specifieke zorgkosten?

memo

Stomadouche

Datum
30 maart 2016
Versienummer
1.0
Referentienummer
KG 16-202-0002

Auteur
5.1.2e
Behandeld door
5.1.2e 5.1.2e
5.1.2e

Kopie aan
Leden kennisgroep
Lavaco's IH
5.1.2e

Bijlagen
Geen

Casus

Belanghebbende 67 Awr een stomadouche¹. De uitvinding is gepatenteerd en een aantal ziekenhuizen heeft al orders geplaatst.

Vragen

Zijn de uitgaven voor een stomadouche aan te merken als uitgaven voor een ander hulpmiddel als bedoeld in artikel 6.17, lid 1, onderdeel d van de Wet inkomstenbelasting 2001?

Publicatie ≠ toegankelijkheid

- Kennisgroepstandpunten hebben verschillende doelgroepen
- Is het standpunt in begrijpelijke taal opgeschreven?
- Worden de standpunten ook op andere kanalen gedeeld?
 - Is daarbij voorzien in een toelichting met betrekking tot de rechtswaarde van een standpunt?



The screenshot shows the website of the Dutch Tax Authority (Belastingdienst). The page title is "Overzicht aftrekbare zorgkosten 2024". The article text reads: "Maakt u veel kosten voor ziekte of invaliditeit? Bijvoorbeeld omdat u chronisch ziek bent, een beperking hebt, of wat ouder bent? In de lijst hieronder ziet u welke zorgkosten u mag aftrekken in uw aangifte inkomstenbelasting. U kunt ook eerst de [animatie zorgkosten](#) bekijken." Below this, it states: "Voor de aftrek zorgkosten gelden wel enkele voorwaarden. Zo mag u bijvoorbeeld niet de kosten aftrekken waarvoor u een vergoeding kunt krijgen. En mag u uw kosten alleen aftrekken in het jaar dat u ze hebt betaald. Bekijk alle [voorwaarden aftrek zorgkosten](#)." The final section is titled "Zorgkosten alleen boven drempelbedrag aftrekbaar" and explains: "Alleen het deel van uw kosten dat uitkomt boven een bepaald bedrag, het [drempelbedrag](#), is aftrekbaar. Als u uw zorgkosten invult in uw online aangifte, wordt het drempelbedrag voor u automatisch berekend en daarmee ook de aftrekbare zorgkosten."

Zijn de standpunten eerlijk en rechtvaardig?

- Rechtsvraag: '[...] een vraag over de toepassing van het recht waarop in regelgeving en andere rechtsbronnen geen duidelijk en eenduidig antwoord te vinden is.'
- Wat is het toetsings- en afwegingskader?

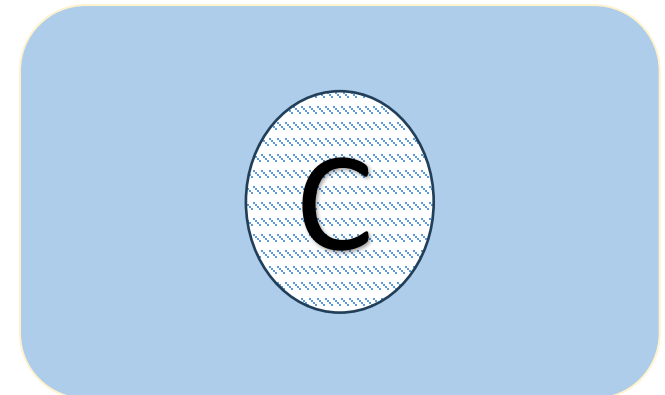
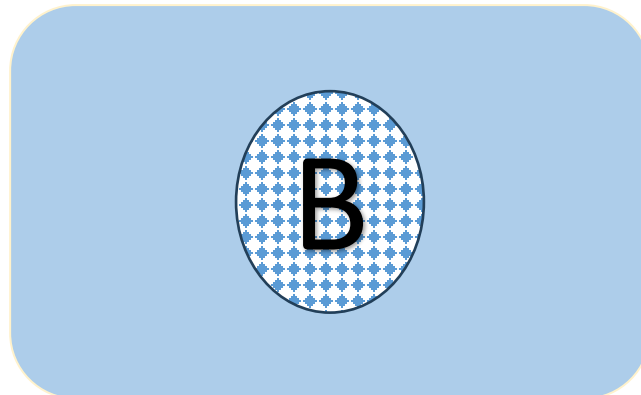
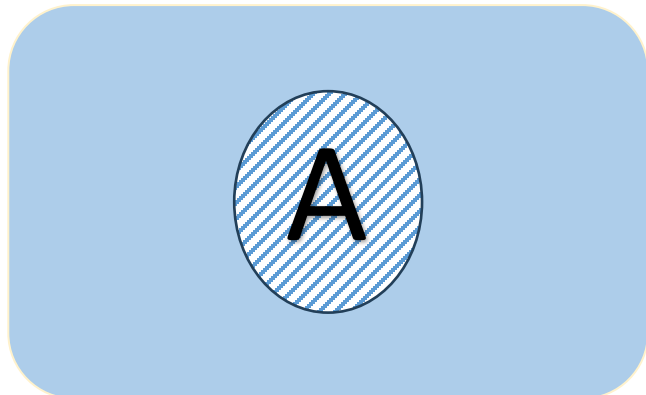

Zijn de standpunten eerlijk en rechtvaardig?

- Waar binnen de organisatie zijn de kennisgroepen gepositioneerd?
- Wat is de samenstelling van de kennisgroepen?

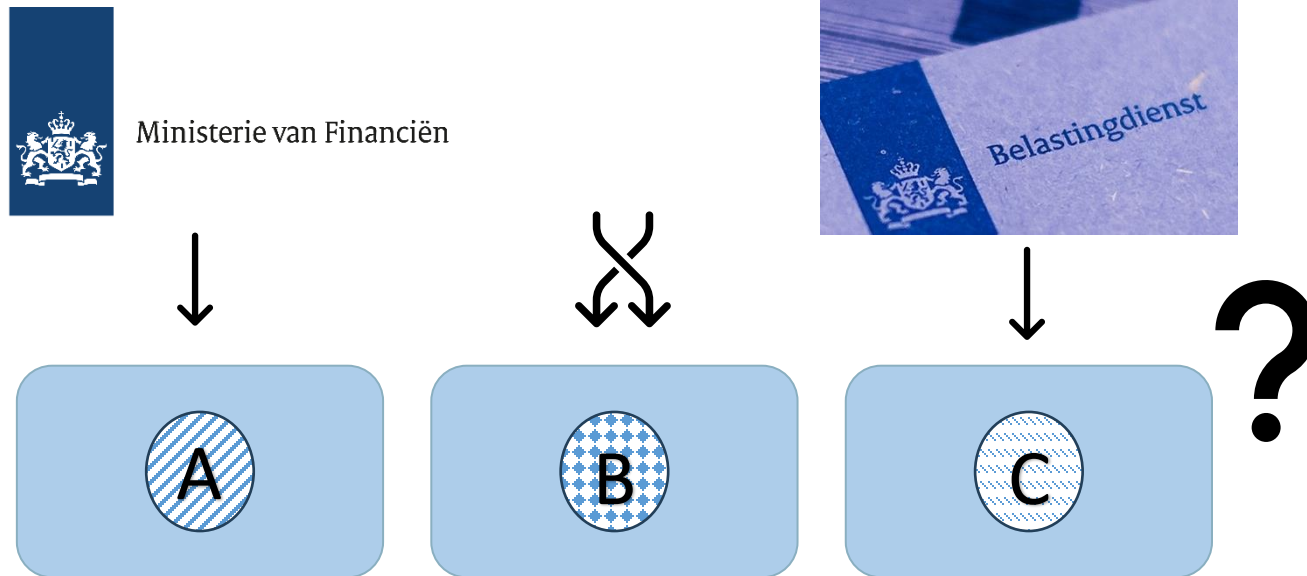

Corporate Dienst Vaktechniek (Cd VT)

Deze directie rapporteert aan de plaatsvervangend directeur-generaal Fiscaliteit, Rechtsstatelijkheid & Strategie.

De directie Vaktechniek **adviseert en ondersteunt** de Belastingdienst bij het rechtmatig en zorgvuldig heffen en innen van de rijksbelastingen en premies. Dat doet de directie door het onderhouden en versterken van het vakmanschap binnen de Belastingdienst. En door het waarborgen van de kwaliteit van de rechtstoepassing, het toezicht en de handhaving. Rechtsstatelijk handelen, ruimte in het recht, menselijke maat en eenheid van beleid en uitvoering zijn hierbij belangrijke pijlers.

De afdelingen binnen VT zijn:

- BDO;
- B&B
- **Kennisgroepen**
- Landelijke Coördinatie
- Vakontwikkeling
- Tax Talent Trainees
- Handhaving
- Programma Beroepsopleiding

Zijn de standpunten eerlijk en rechtvaardig?

- Standpunt is veralgemeniseerd
- Past de inspecteur het standpunt juist toe?
- Benut de inspecteur de beslissingsruimte die hem resteert?

Standaard toelichting bij antwoord

5.1.2e oppert het idee om een toelichting te formuleren dat we onder aan ieder antwoord plaatsen.

Doel van zo'n standaardtekst is dat de lezer van het kennisgroepantwoord weet dat de kennisgroep weliswaar vragen krijgt voorgelegd op basis van individuele casussen, maar de kennisgroep een antwoord geeft dat breder kan worden toegepast dan alleen die individuele casus. De kennisgroep beantwoordt namelijk een bredere (rechts)vraag. Daarom betreft de kennisgroep normaliter geen algemene beginselen van behoorlijk bestuur (= menselijke maat) in het antwoord, voor zover die niet in de casus zijn vermeld. In voorkomende gevallen kan de kennisgroep wel de vraag stellen of er aanknopingspunten zijn in die casus. Het is dan aan de behandelaar van een individuele casus om – met inachtneming van het antwoord van de kennisgroep – op basis van de specifieke feiten en omstandigheden van de casus de algemene beginselen van behoorlijk bestuur toe te passen.

Actie 5.1.2e: een voorstel maken voor een standaardtekst.



Kan het eerlijker en rechtvaardiger?

- Kennisgroepen in andere landen: Public Rulings in Australië
 - Public advice and guidance panel
 - Open Consultation
 - Advice under development
- Hoe gaan andere organisaties of bestuursorganen in Nederland om met rechtsvragen?
- De Belastingdienst als (inter)nationaal voorbeeld



Australian Government

Australian Taxation Office

Vragen

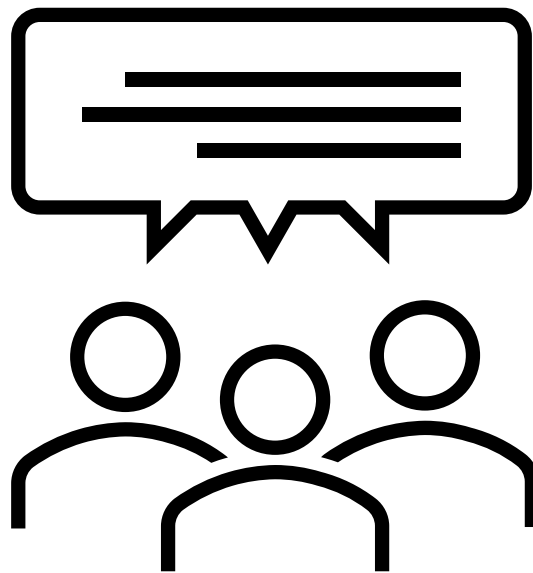



Stellingen

Stellingen

Je moet van goeden huize komen om tegen een standpunt van een kennisgroep in te gaan.

Stellingen

De notulen van de kennisgroepen moeten samen met het standpunt worden gepubliceerd.

Stellingen

Met de komst van steeds meer standpunten vanuit de Belastingdienst wordt een belastingadviseur op den duur overbodig.

Stellingen

De freies ermessen van een belastinginspecteur verdwijnt met de publicatie van de standpunten.

Stellingen

Standpunten moeten eerst in concept worden gepubliceerd, zodat externe stakeholders hierop kunnen reageren.

Stellingen

Kennisgroepleden moeten niet werkzaam zijn in de praktijk/uitvoering, anders bestaat het risico dat de praktijk de uitleg van het recht kleurt.



Afsluiting