



PRIVATISERING BELASTINGHEFFING?

Inleiding en observaties voor discussie

3 december 2024

ANNA GUNN

INLEIDING

1. AFBAKENING
2. DRIJVEREN
3. WELKE ACTIVITEITEN?
4. EFFICIËNTIE
5. DRAAGVLAK
6. LANGERE TERMIJN

- STELLING



1. AFBAKENING

- **BELASTINGHEFFING**

- BREED OPGEVAT: ALLES RONDONOM HET HEFFEN VAN BELASTINGEN (NIET SLECHTS DE BELASTINGDIENST)
- ALLEEN GEKEKEN NAAR RIJSBELASTINGEN (EN TOESLAGEN)

- **PRIVATISERING**

- HET VERPLAATSEN VAN TAKEN UIT DE PUBLIEKE SFEER NAAR DERDEN (ZOWEL COMMERCIEEL ALS NIET-COMMERCIEEL)
- PRIVATISERING EN UITBESTEDING (OUTSOURCING)

- **PRIVATISERING ALS ETHISCHE KWESTIE**

2. DRIJFVEREN

- **WAAROM PRIVATISERING?**
 - **GEEN SPRAKE VAN EEN OVERHEIDSTAAK (MEER)**
 - **OVERHEID IS NIET IN STAAT OM PROBLEEM OP TE LOSSEN**

- **BEOOGDE VOORDELEN VAN PRIVATISEREN**
 - **GOEDKOPER, BETER**
 - **CONCURRENTIE BEVORDEREN**
 - **EFFICIËNTIE**

- **ER IS AL DE NODIGE PRIVATISERING!**
 - **MEUSSEN, DE SLUIPENDE PRIVATISERING VAN DE BELASTINGDIENST, WFR 2010/1454**
 - **SPANJERS, BELASTINGHEFFING ZONDER BELASTINGDIENST, WFR 2020/115**

3. WELKE ACTIVITEITEN?

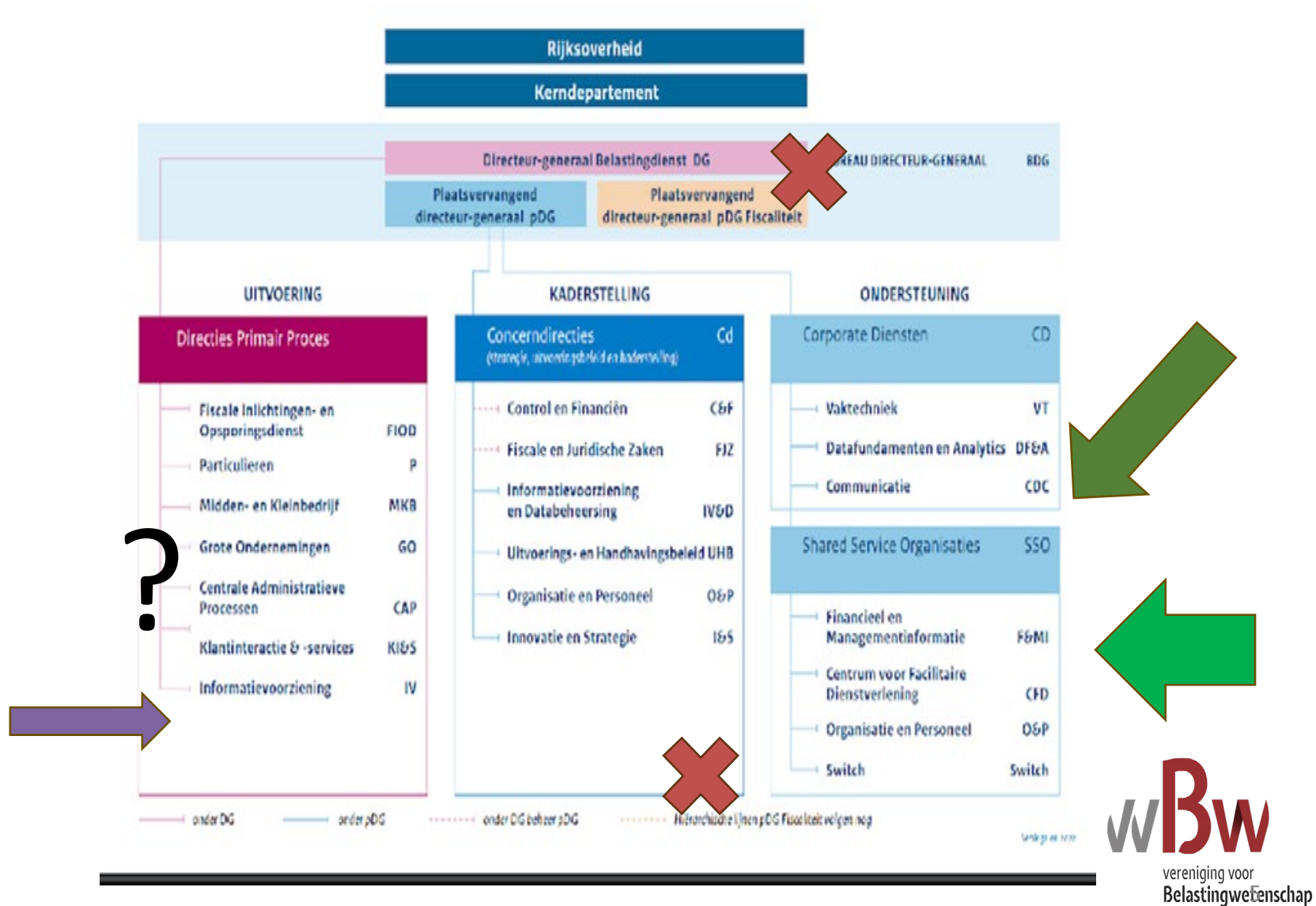

4. EFFICIËNTIE

- EFFICIËNTIE IS EEN *NORMATIEF* VRAAGSTUK
 - WANNEER IS IETS EFFICIËNT TE NOEMEN?
 - ALLEEN KIJKEN NAAR EEN FINANCIËLE BESPARING? VOOR WIE?
 - OF OOK NAAR KWALITEITEN ALS RECHTVAARDIGHEID, RECHTSZEKERHEID ETC.?
- PERVERSE PRIKKELS
- ‘TOO BIG TO FAIL’
- ETHISCHE DIMENSIE

5. DRAAGVLAK

- **PRIVATISERING HEEFT MOMENTEEL EEN NARE BIJSMAAK**
- **ECHTER, 'VERHOGEN BETROKKENHEID MAATSCHAPPIJ' IS JUIST POSITIEF**
- **EMANCIPATIE BELASTINGPLICHTIGEN?**



6. LANGERE TERMIJN

- PAS OP MET HET VERKOPEN VAN DE KROONJUWELEN!
- BELASTINGDIENST VAN MORGEN BEGINT VAN
 - UITBESTEDEN ICT STAAT OPBOUW EIGEN CAPACITEIT DE WEG
 - MAAR: HAALBAARHEID?
- PRIVATISERING RECHTSBESCHERMING: BIEDT KANSEN
 - BIJV. TOEVOEGINGEN VOOR FISCALE ADVOCATUUR I.P.V. DE BELANGENBEHARTIGER





STELLING

STELLING

**HET PRIVATISEREN VAN KERNTAKEN
VAN DE BELASTINGDIENST IS ONDER
GEEN ENKELE OMSTANDIGHEID
WENSELIJK**